

Verstrekkingen Portaal op mobiele apparaten

Certificaat exporteren en installeren

Met deze handleiding is het mogelijk om de benodigde certificaten te installeren voor het gebruik van het ZorgInfo Verstrekkingen Portaal[®] op mobiele apparaten.

Let op:



- VECOZO ondersteunt het gebruik van mobiele apparaten niet. Deze handleiding is alleen voor het gebruik van het Verstrekkingen Portaal. De website en diensten van VECOZO zijn uitgesloten.
- Bij vragen over het maken van een backup van het certificaat kunt u contact opnemen met de helpdesk van VECOZO; support@vecozo.nl
- Bij vragen over het installeren van een backup op mobiele apparaten kunt u contact opnemen met de helpdesk van ZorgInfo; support@zorginfo.com

- Open Microsoft Internet Explorer op de computer waar het certificaat is geïnstalleerd.

- Ga naar Internet opties (Internet Options) via het menu of het tandwiel rechtsboven.

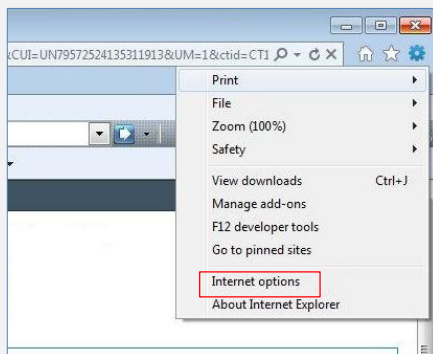

- Ga binnen de Internetopties naar het tabblad Inhoud (Content).

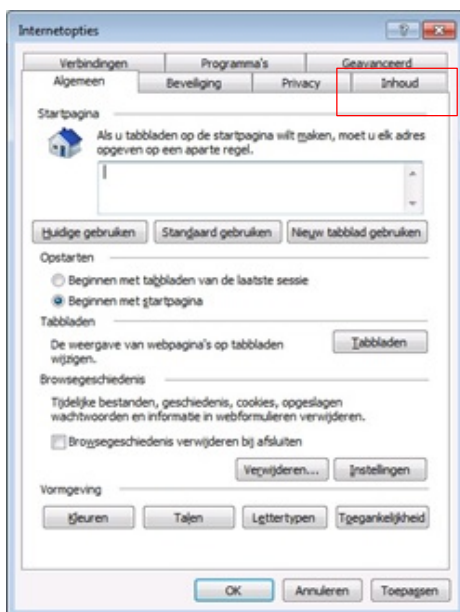

- Druk op de knop Certificaten (Certificates) om de lijst met certificaten te openen.

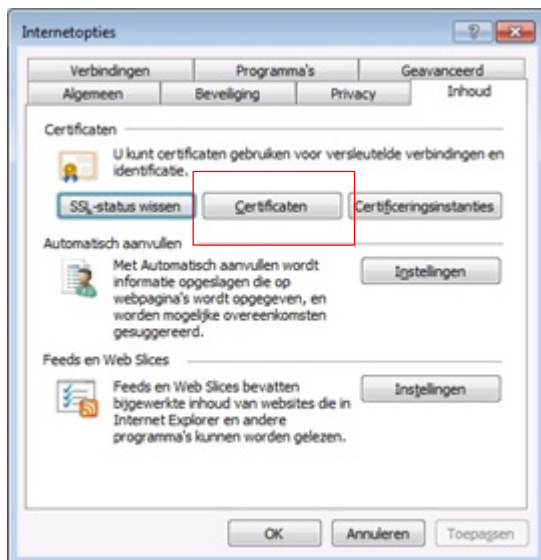

- Selecteer het tabblad 'Persoonlijk' linksboven.
- Selecteer het gewenste certificaat waar u een backup of kopie van wilt maken door erop te klikken.
- Klik op de knop Exporteren.

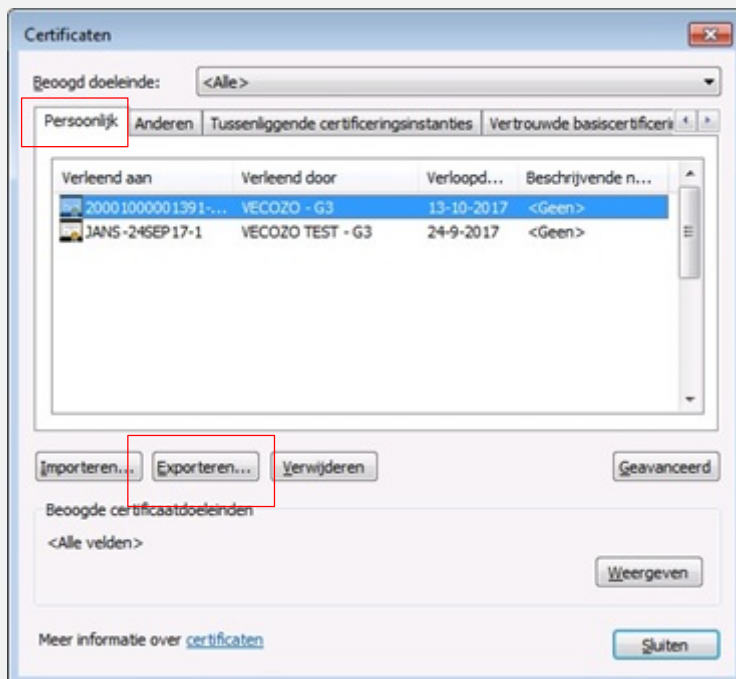

- De Wizard Certificaat exporteren (Certificate Export Wizard) verschijnt; klik op de knop Volgende (Next).

• Op het volgende scherm wordt gevraagd of de persoonlijke sleutel (private key) geëxporteerd moet worden. Kies hier voor **Ja, de persoonlijke sleutel exporteren** (Yes, export the private key).

Doet u dit niet, dan maakt u geen correcte back-up aan!

- Klik op de knop Volgende.



- Bij de indeling Personal Information Exchange staan drie keuze-opties;

1. **vink de eerste optie "Indien mogelijk exporteren met alle certificaten in het certificeringspad (Include all certificates...)" aan.**
2. De tweede optie voor "De persoonlijke sleutel verwijderen (Delete the private key...)" moet uit staan! Staat deze optie aan dan wordt er geen juiste backup of kopie gemaakt.
3. **Vink de derde optie "Alle uitgebreide eigenschappen exporteren (Export all extended properties)" aan.**

In Windows 10 is er een vierde optie, "Certificaatprivacy inschakelen", bij gekomen. Deze dient niet aangevinkt te worden.

- Klik op de knop Volgende.

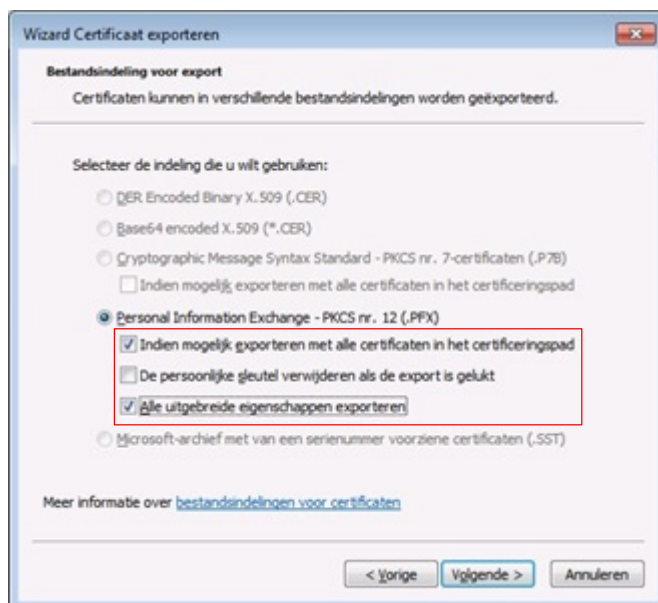

- Vul nu een zelf verzonnen wachtwoord in om de back-up of kopie te beschermen, en bevestig dit. Onthoud het wachtwoord goed, het is later nodig als u de back-up gaat importeren op het mobiele apparaat.

- Klik op de knop Volgende.



Wizard Certificaat exporteren

Wachtwoord
Uit beveiligingsoverwegingen dient u de persoonlijke sleutel met een wachtwoord te beveiligen.

Geef een wachtwoord op en bevestig dit.

Wachtwoord:
●●●●●●●

Geef het wachtwoord op en bevestig het (verplicht):
●●●●●●●

< Vorige Volgende > Annuleren

- Er wordt gevraagd om een bestandsnaam. Klik op Bladeren (Browse) om te kiezen in welke map de back-up moet komen, en vul de gewenste bestandsnaam in.

- Klik op Opslaan (Save) en u komt weer terug in het scherm, waar nu de volledige bestandsnaam ingevuld staat.

- Klik op de knop Volgende.

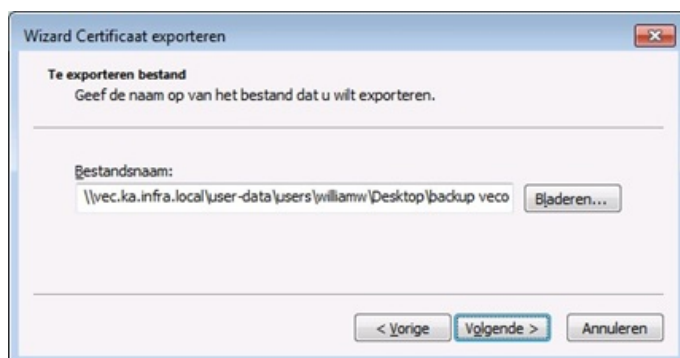

Wizard Certificaat exporteren

Te exporteren bestand
Geef de naam op van het bestand dat u wilt exporteren.

Bestandsnaam:
\\vec.ka.infra.local\user-data\users\williamw\Desktop\backup veco Bladeren...

< Vorige Volgende > Annuleren

- Er verschijnt een samenvatting van de instellingen die in de voorgaande schermen zijn opgegeven.
- Klik op Voltooien (Finish): het certificaat is nu geëxporteerd naar een back-up bestand.



- Verstuur een mail met daarin de backup als bijlage naar een emailadres dat u op het mobiele apparaat kunt ontvangen

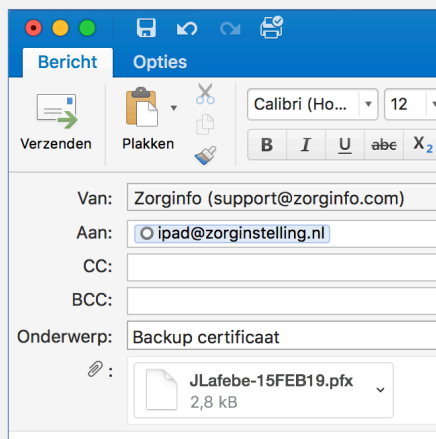

- Open de backup op het mobiele apparaat
- Klik op **Installeer** en volg de instructies op het mobiele apparaat



- U kunt nu inloggen op het Verstrekkingen Portaal via de browser van uw mobiele apparaat